

„Zagroda przy Szlaku Dragonów Pruskich”

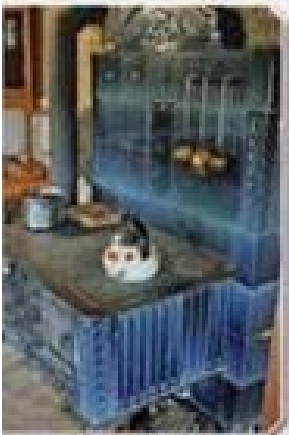
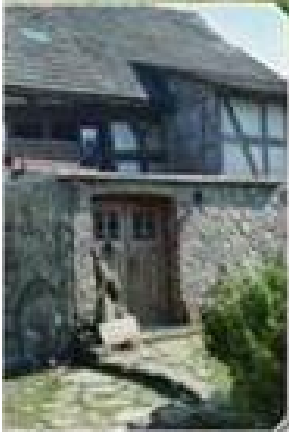
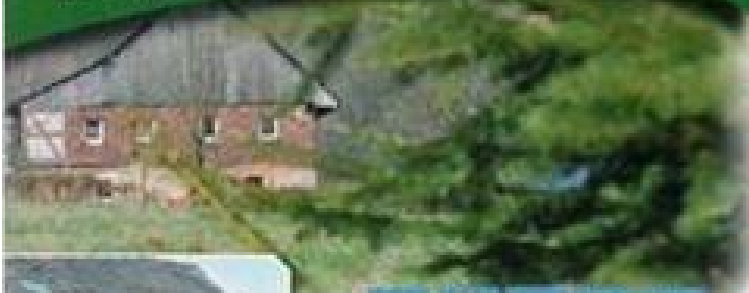

Nagórze 24
59-600 Lwówek Śląski
+48 787 500 036, +48 507 733 036
szlak.dragonow@gmail.com

4 miejsca noclegowe + dostawka, 1 łazienka,
43 zł od osoby ze śniadaniem,
prezenty pościeli od 25 zł do 40 zł
Warsztaty kulinarne m.in. pieczenie chleba
w piecu opalanym drewnem. Warsztaty
filcowania. Warsztaty butowy pieciv.

To małe gospodarstwo, położone na
skraju lasu, na malowniczej łące,
pośród lasu pełnego grzybów i
owoców leśnych. W pobliżu zagrody przebiega
szlak konny „Dragonów Pruskich”,
pochodzący z czasów stacjonowania
w nagórzańskim pałacu pruskiego króla
Fryderyka II. W naszym przeszło
dwadziecioletnim domu, tradycyjnym
dla regionu Łutyc, oferujemy pokoje
2-osobowe z łazienką oraz miejsca biwa-
kowe z dostępem do niezależnej łazienki.
W przydomowym ogródku uprawia-
my warzywa, owoce, zioła, hodujemy
kurki zielononóżki. Przygotowywane
przez nas posiłki (również wegetariańskie) z
ekologicznych, lokalnych produktów
zaspokoją podniebienia najbardziej

wybrednych gości, w tym smaki, pieczone przez nas chleb z pieca opalanego drewnem, postawionego przez samego gospodarza. Chętnie podzielimy się naszą wiedzą i wieloletnim doświadczeniem przeprowadzając warsztaty. Wieczorem zapraszamy gości na ognisko, przy którym można pogawędzić.

Opisano w 1 wydaniu UGM Lwówek Śląski • ISBN 978-83-84111-01-2

Adres: Ciepły Wądz (obok wsi D. Buczyniec), 59-600 Lwówek Śląski, www.ubm.com.pl
Poczta elektroniczna: Turystyczny@Lwówek.Slaski.pl • tel. 78 787 73 73, www.szlak.dragonow.pl

AGRO TURYSTYKA w gminie LWÓWEK ŚLĄSKI 2015

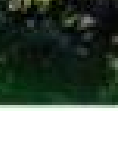

Agroturystyka w „Srebrnej Dolinie”



Mojesz 20
59-600 Lwówek Śląski
+ 48 509 29 99 77, + 48 75 782 46 30
szczęsnamariola@wp.pl
www.srebrnadolina.pl

14 osób w pokojach z łazienkami i meblami kuchennymi, ceny od 45 zł od osoby z możliwością rabatu i negocjacji

W naszej agroturystyce znajdziecie Państwo ciepłą damę - rodzinę. Na śniadanie polecamy „jajecznicę babci”, która nie ma równych sobie, oczywiście z jaj od kur własnego chowu. Polecamy do zwiedzania zabytki Lwówka Śląskiego, kompleksu stały (miniatura gór słowackich) oraz wiele ciekawych zabytków i wycieczki turystycznych w promieniu 50 km od agroturystyki, co pozwala na niezapomniane spędzenie czasu i powrót na miejsce w ciągu dnia. Możliwość zorganizowania na zamówienie grupowego, spływu pontonami po Bobrze oraz gotowego pakietu turystycznego.

„Wczasy Na Wulkanie”



Dłużec 27
59-600 Lwówek Śląski
+ 48 75 784 22 46, + 48 602 250 200
+ 48 608 416 085

20 miejsc noclegowych w pokojach bez łazienek, 30 zł od osoby (bez wyżywienia), dostęp do kuchni, śniadania 15 zł, obiadokolacja 15 zł

Ciepły, spokojny dom otoczony dużym ogrodem, a raczej parkiem, dla ludzi szukających ciszy i odpoczynku ale też świetna baza wypadowa do penetracji bliższej i dalszej okolicy, wycieczek rowerowych, zwiedzania Pragi, Dreżna, czy zamków i gór po obu stronach obu granic (polsko-czeskiej i polsko-niemieckiej). Służymy mapami, literaturą, informacjami i radami. Liczymy raczej na ludzi z plecakami, wprawdą, ceniących bardziej wieczór i rozmowę przy ognisku od wizyty w spa, głośnej muzyki czy kawiarni na deptaku. Psy, koty i cała reszta zwierzątek mile widziana, ale tylko te łagodne i nieagresywne w stosunku do naszych czworonożnych współmieszkańców.



Halka pod Starym Dębem



Bielanka 14
59-600 Lwówek Śląski
+ 48 75 789 93 80, + 48 505 754 196
halka.bielanka@gmail.com
www.bielanka-halka.com

10 miejsc noclegowych
w pokojach z łazienką od 45 do 55 zł od osoby,
śniadanie 15 zł

Mój dom jest położony w bardzo starej prawie 800-letniej malowniczej wsi. Jej nazwa była wcześniej wymieniona niż Bolesławiec, Wrocław i tylko 8 lat później niż Lwówek Śląski w 1209 roku. Do dzisiaj zamieszkiwane są jeszcze stare siodlika z wieku XVIII i XIX. Ślady dawnej świetności są widoczne na typowej dla regionu Dolnego Śląska architekturze. Pobyt w moim domu stanowi świetną bazę do wycieczek do „Doliny Palaców i ogrodów” w kotlinie jeleńsko-górnickiej oraz wielu okolicznych zabytkowych miast i zamków. A kto tylko chce wypocząć od zgiełku dużego miasta może to zrobić w moim luksusowo wyposażonym domu, w ogrodzie z plującą potoczek na tarasie pod drzewami albo na tarasie. Zapraszamy.

„Pod lipami”

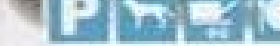

Mojeż 17
59-600 Lwówek Śląski
+ 48 609 096 908
mojez17@wp.pl
www.podlipami-noclegi.com

15 miejsc noclegowych, pokoje z łazienkami,
pokoje 2 os. 120 zł, pokoje 3 os. 150 zł
Śniadania 15 zł, obiadokolacja 25 zł

Agrotystyka „Pod Lipami” położona jest w malowniczym terenie Mojeża, wsi znajdującej się w bezpośrednim sąsiedztwie Lwówka Śląskiego. Zapraszamy Państwa do naszego bogato wyposażonego domu. Jesteśmy położeni w pobliżu głównej drogi co ułatwia dotarcie do naszej agroturystyki jednak stare drzewa i szeroki pas zieleni zapewniają naszym gościom spokój i ciszę. Nasz dom jest wspaniałą bazą wypadową do eksploracji przyrody Gór Izerskich Parku Krajoznawczego Doliny Bobru oraz Karkonoszy. Nie mniejszym skarbem jest bogata historia regionu, wspaniałe zabytkowe miasta, zamki i pałace. Przyjazna atmosfera, kameralne i przytulne wnętrza, domowa kuchnia.



Gospodarstwo jeździeckie „Patalejowo”



Włodzice Wielkie 4
59-600 Lwówek Śląski
+ 48 660 465 739
ppatalejowinteria.pl
www.patalejowo.pl

8 miejsc noclegowych
w pokojach z łazienkami,
50 zł od osoby (bez śniadania)

Patalejowo to gospodarstwo jeździec-
kie położone w malowniczym za-
kątku. Ciepło, spokój i bliskość natury to
nasz atut. Dwustuletni odrestaurowany
dom położony jest na skraju las z dala
od większych zabudowań. Na piętrze
budynku znajdują się pokoje dla gości,
kuchnia, łazienka. Dom otoczony ma-
lowiecznym krajobrazem – wokół rozle-
głe pastwiska i lasy porastające wzgórza.
Organizujemy także jazdy w teren oraz
rujdy kanie. Konie którymi dysponuje-
my to doświadczony w rekreacji zwierzy-
ta. Pobyt w naszym gospodarstwie sta-
nowi okazję do aktywnego wypoczynku,
odkrywania nowych pasz i doskonala-
nia umiejętności jeździeckich.



„Poturówka”



Brudów 7
59-600 Lwówek Śląski
+ 48 75 754 68 15

14 miejsc noclegowych
w pokojach z łazienkami
40 zł od osoby, bez posiłków

Położony na małej „wyspce” obiekt
z widokiem na las i rzekę. Stary,
piękny dom, który kiedyś pełnił funk-
cję młyna rzecznożegarskiego. Otoczony zielenią
i kwiatami. Dom znajduje się w są-
siedztwie Parku Krajobrazowego Dol-
ny Bóbr. Z uwagi na swoją lokalizację
jest idealnym miejscem dla entuzjastów
włóknarstwa. Ponadto dysponujemy
miejscem przeznaczonym dla campe-
rów i na rozbiście namiotów. Nasze pole
namiotowe posiada wszystkie niezbęd-
ne udogodnienia.



"Pod Zielonym Jajem" Gościniec



Próczki Górne 102
59-600 Lwówek Śląski
+48 607 200 200, +48 75 789 07 89
gościniec@podzielonymjajem.pl
www.podzielonymjajem.pl

32 miejsca w pokojach o wysokim standardzie w trzech kategoriach cenowych.

- Izbę Trójcymską, od 180 zł do 270 zł
- Izbę Wysoką, od 210 zł do 320 zł
- Izbę Pańską, od 240 zł do 380 zł

Możliwość negocjacji cen, zwalnianie w czasie na pobliżu w rezerwacji do gościnnego dołóżka tar off-roadingu, gdzie można doskonalić swoje umiejętności w prowadzeniu samochodów 4x4.

- obok nad strumykiem spacerowa plaża.
- bar dla gości otwarty w tygodniu do godz. 22:00, w piątki i soboty do 23:00

Przyjazd do Gościnnca „Pod Zielonym Jajem” to wkrócenie w inny wymiar. Wielki 200-letni szachulcowy dom otacza gołci niezwykle ciepłą aurą. Przybytu magnetyzuje nieoprotkana atmosfera unikatowych wnętrz z drewna, gliny i piaskowca. Niskie trzeszczące stropy z potężnymi modrzewiowymi belkami i nieoprotkany klimat zatrzymanego czasu.

Gościniec to miejsce dla osób chcących odpocząć od wielkomiej-skiego zgiełku, świetnie się czują tu rodziny z dziećmi, doceniając pobojenie z dala od ruchliwych dróg. Dodatkową atrakcją jest ogródzono, otoczono zieloną kaktarowa działka siadłiskowa z placem zabaw, wiatą grillową i małą plażą piaskową nad strumykiem. Dużą popularnością cieszą się organizowane dla gości wy-cieczki kulturowymi Land Roverami po okolicznych malowniczych bezdrożach.

Ranczo „Grandessa”



Gradowek 70
59-600 Lwówek Śląski
+48 535 99 29 29
latuszkinewic@poczta.onet.pl
www.arkadziarska.com.pl
ranchograndessa.pl

5 miejsc noclegowych w pokojach 2 i 3 osobowych z łazienką, cena od 30 zł za nocję ze śniadaniem. Możliwość zorganizowania wycieczki z grillami, imprezy plenerowej dla firm, zielonej szkoły dla dzieci

Zapraszamy do nas na obiekty konne, Zgodnie początkujący naukę się jeździć, a osoby jeżdżące będą doskonalić swoje umiejętności poprzez jazdy i opiekę nad końmi. Program takiego pobytu składa się z 1,5 godziny jazdy konnej rano i 1,5 godziny wieczorną, a także poszerzenia swojej wiedzy teoretycznej. Gdy pogoda dopisuje jeździć się kąpać lub zwiedzać. Atrakcyjne też są ogniska i wyjazd końmi na łąki. Bardzo zaangażowani uczestnicy mogą wybrać, czy chcą jeździć na ujeżdżalni czy w terenie, ale i ci, co się dopiero uczą, niech się nie martwią, bo i oni pojedą na spacer.

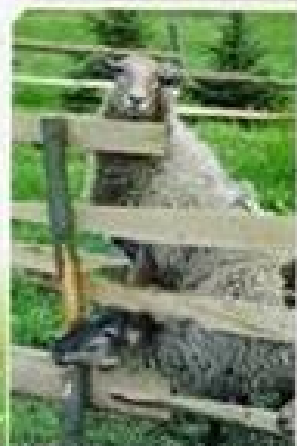

Agroturystyka „AGAT”



Plóćki Dolne 43
59-600 Lwówek Śląski
+ 48 691 877 922, + 48 607 982 427
dom_agat@poczta.onet.pl
www.agroturystykaagat.pl

Do 30 miejsc noclegowych
pokój z łazienką
30 zł od osoby (bez wyżywienia)
pensja od 11 zł do 15 zł

Agroturystyka „Agat” położona jest w malowniczej miejscowości Plóćki Dolne, znajdujące się w bezpośrednim sąsiedztwie starego, warownego, otoczonego murami miasta Lwówek Śląski. Przyjeżdżając do nas znajdziecie zaciszne miejsce do spokojnego wypoczynku, z dala od zgiełku i hałasu. Zauważać można tu całe bogactwo krajobrazu wiejskiego i leśnego: sarny, bociany, dziki. Zapraszamy również na smaczne i zdrowe wiejskie jedzenie: sery, jajka, mleko. Agroturystyka „Agat” to wspaniałe miejsce dla ludzi ceniących sobie ciszę i spokój.



Drogheda

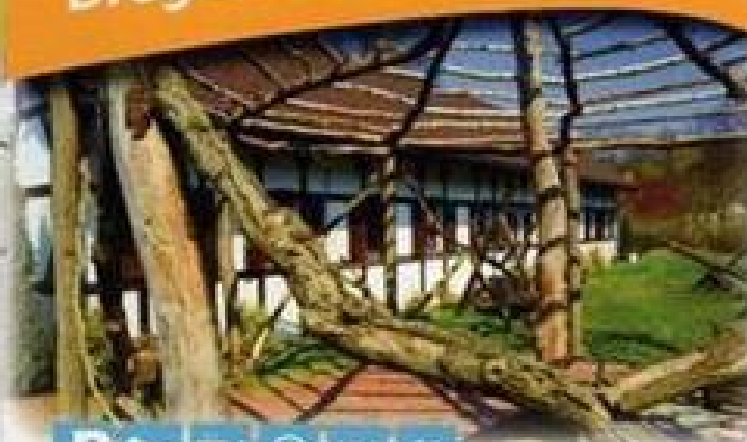

Plóćki Górne 52
59-600 Lwówek Śląski
+ 48 508 088 676
mirkakulturowp.pl
www.drogheda.pl

15 miejsc noclegowych
w pokojach 3-osobowych i łazienka,
od 30 zł do 40 zł od osoby
(z wyżywieniem w cenie)

Gospodarstwo położone w centrum Górskiej wsi Plóćki Górne. Teren malowniczo położony sprzyja obserwacji z przyrodą i spacerom. Gęsta sieć ścieżek i duktów leśnych jest wymarzonym miejscem dla piczących wędrówek i jazdy na rowerze. Kuchnia z naszymi gośćmi ma niepowtarzalną okazję do obcowania z naszymi zwierzętami. Dobre tereny leśne oraz sąsiedztwo rzek i stawów hodowlanych sprzyjają rozwijaniu pasji myśliwskiej i wędkarskiej.

